



Joint action  
cardiovascular diseases  
and diabetes

# Cellule de données sur le diabète

Projet pilote JACARDI WP7 – Data & Registries

# L'importance de la réutilisation des données de santé

## *Situation actuelle*

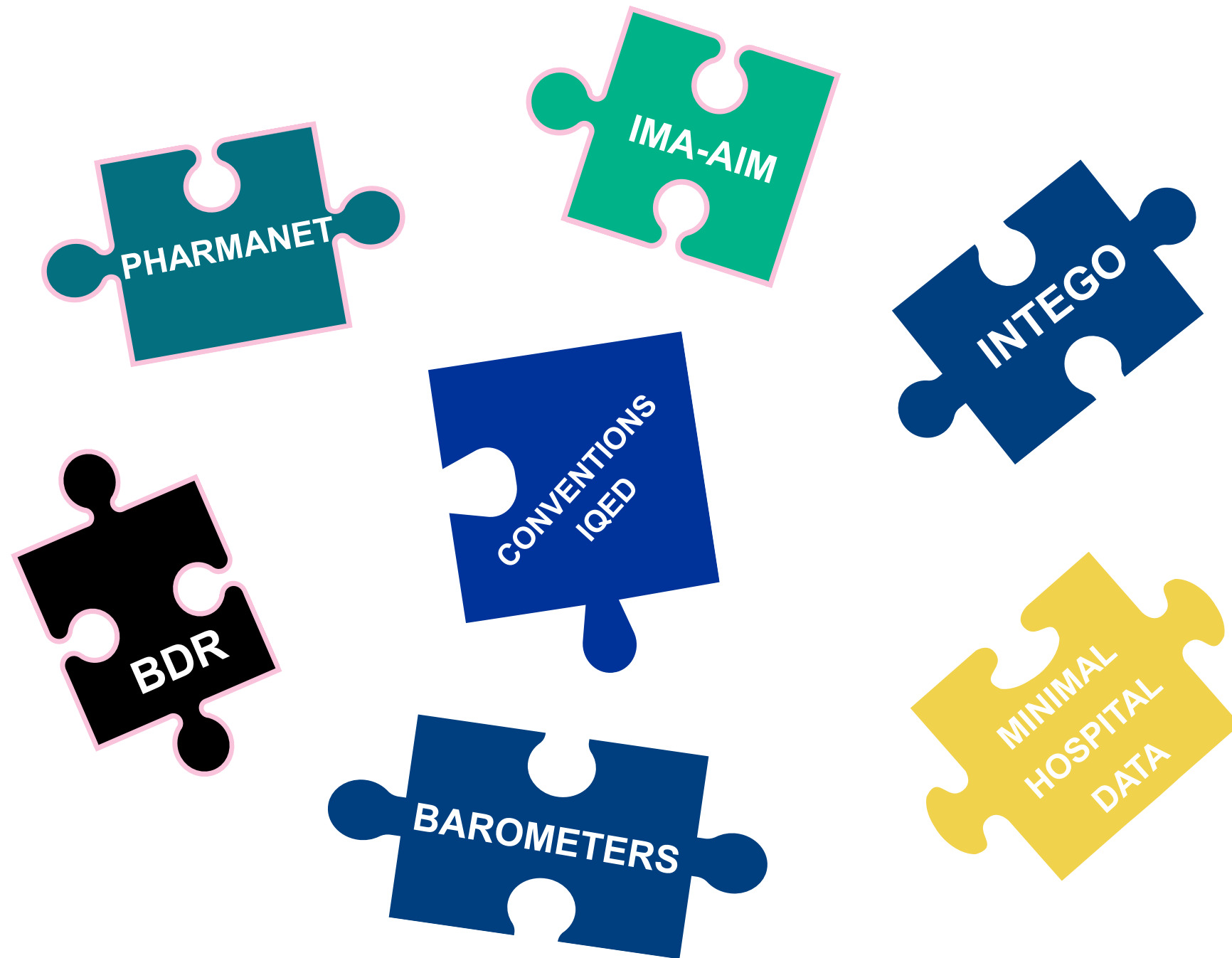

- ✗ Grandes bases de données, mais aucun **diagnostic clinique** ne peut être posé
- ✗ Limitées à des **sous-populations/régions**
- ✗ Limitées à des **sous-niveaux du système de soins de santé**
- ✗ Ne respectent pas les principes **FAIR** (findable, accessible, interoperable, reusable)
- ✗ Chacune a ses propres objectifs, **pas de vision globale**

# L'importance de la réutilisation des données de santé

## *Objectif*

Données sur la santé (sources)



***INSTRUMENT POLITIQUE***

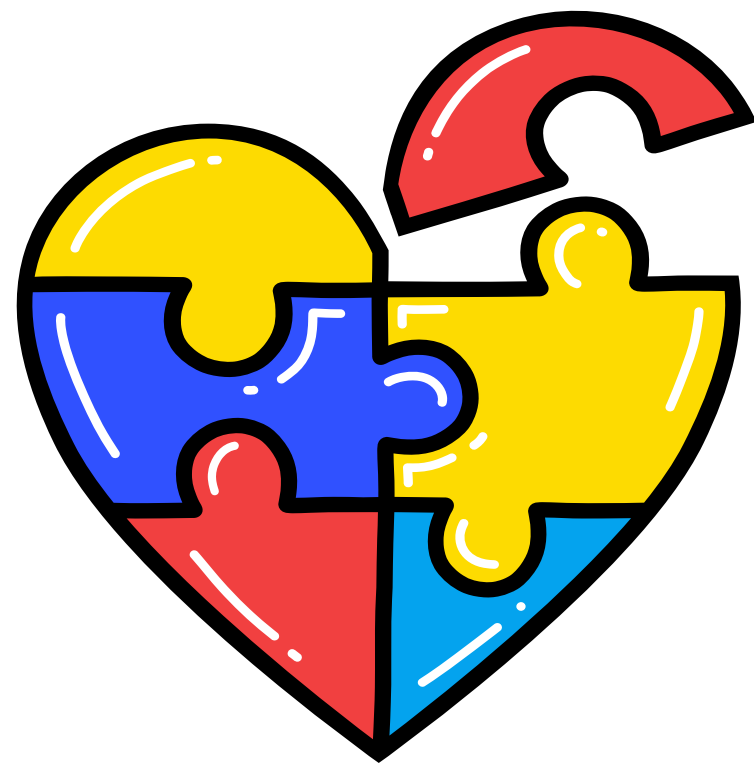

- ✓ Qui est diagnostiqué ? # Nombre de cas par maladie ?
- ✓ Qui développe des complications ? Les populations à risque ?
- ✓ Quelle est l'utilisation des soins de santé et quels sont les coûts de santé associés ?
- ✓ Quel est l'impact des changements dans la politique des soins de santé ?





# Projet pilote - Cellule de données sur le diabète

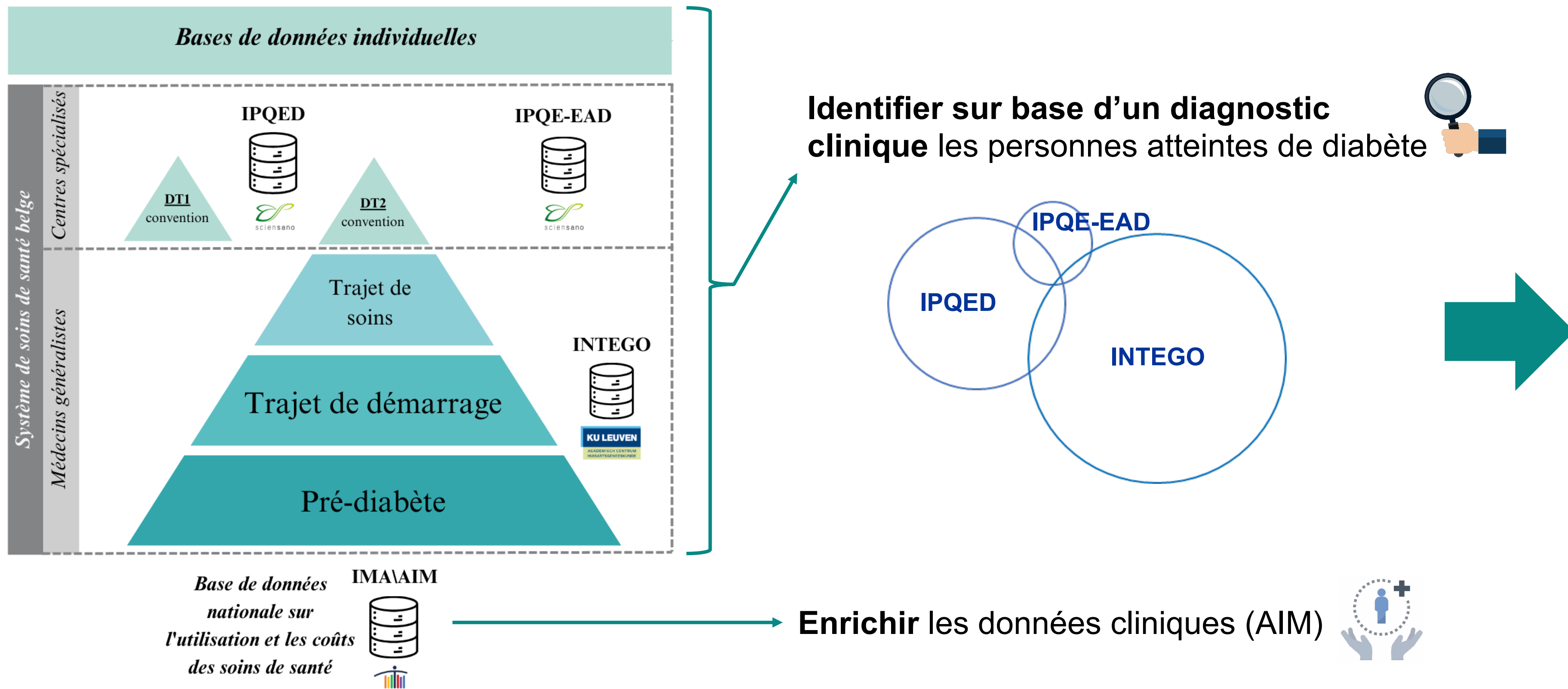



# Projet pilote - Cellule de données sur le diabète

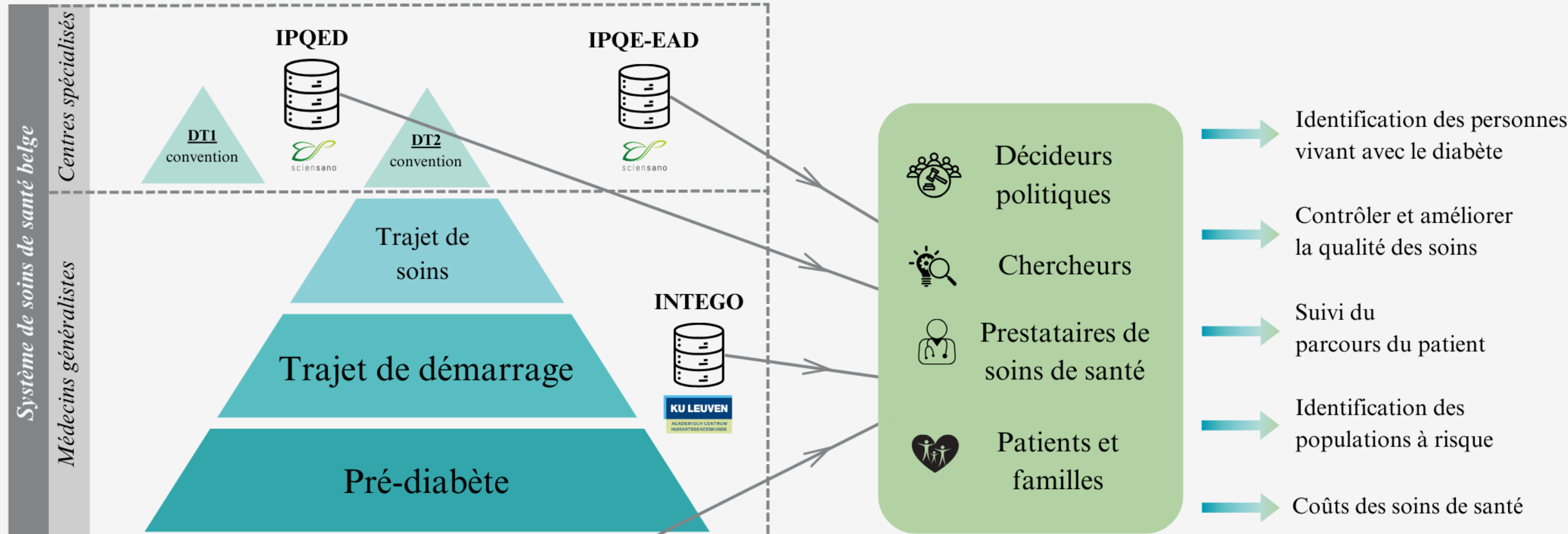





Joint action  
cardiovascular diseases  
and diabetes

# Merci !

Contact: [jacardi@sciensano.be](mailto:jacardi@sciensano.be)

Scan me!



This project has received funding from the EU4Health Programme 2021-2027 under Grant Agreement 101126953.

Views and opinions expressed are however those of the author(s) only and do not necessarily reflect those of the European Union or the European Health and Digital Executive Agency (HaDEA). Neither the European Union nor the granting authority can be held responsible for them.



Co-funded by  
the European Union