



**BELGIAN
TREATMENT DEMAND INDICATOR
(TDI)
REGISTER**

**CocoTDI
08/09/2022
13.30-15.30
Online**

Invités

Status :

(1) : Présent

(2) : Excusé

(0) : Absent

Uitgenodigd

Status :

(1) : Aanwezig

(2) : Verontschuldigd

(0) : Afwezig

Institution :

Communauté flamande – VAZG
Région wallonne – AVIQ
Cocom – Observatbru
Cocof – Cellule Santé
Communauté germanophone
SPF Santé publique – DG1
INAMI-RIZIV
Point focal régional – Eurotox
Point focal régional – VAD
Point focal régional – PFCSM
Commission protection vie privée
Institution VL – CGG Largo
Institution VL – Free Clinic
Institution WA – St Martin
Institution WA – Phénix
Institution BXL – Centre Enaden
Institution BXL – Fedito Bruxelles
Institution Hôpital – unessa
Institution Hôpital – Zorgnet Vlaanderen
SPF Justice – Soins de santé prison
Président ← Sciensano
Rapporteur ← Sciensano

Nom – Naam :

Katrijn Compernelle (1)
Anouck Billiet (1)
Peter Verduyck (2)
()
Babs Lemmens (2)
Katia Huard (1)
Koen Deraedt (0)
Michael Hogge (1)
Geert Verstuyf (1)
()
Koenraad Allemeersch (0)
Patrick Glas (1)
Joris Van Acker (0)
Mélanie Maricq (1)
François Rosoux (2)
Marc De Vos (1)
Stéphane Leclercq (1)
François Dupont (1)
Yves Wuyts (1)
Sara van Malderen (0)
Lies Gremeaux (2)
Jérôme Antoine (1)

Instelling :

Vlaamse Gemeenschap – VAZG
Waals Gewest – AVIQ
Cocom – Observatbru
Cocof – Cel gezondheid
Duitstalige Gemeenschap
FOD Volksgezondheid – DG1
RIZIV-INAMI
Regionaal Focal Point – Eurotox
Regionaal Focal Point – VAD
Regionaal Focal Point – OPGG
Commissie bescherming persoonlijke levenssfeer
Instelling VL – CGG Largo
Instelling VL – Free Clinic
Instelling WA – St Martin
Instelling WA – Phénix
Instelling BXL – Centrum Enaden
Instelling BXL – Fedito Brussel
Instelling Ziekenhuis – unessa
Instelling Ziekenhuis – Zorgnet Vlaanderen
FOD Justitie – Gezondheidszorg Gevangenissen
Sciensano → **Voorzitter**
Sciensano → **Notulist**

Agenda

Agenda

1. Informations générales

3. Utilisation données TDI

- Article
- SafeBrussels

2. Développements en cours

2.1. Rapport 2021

- Présentation résultats

2.2. Révision du protocole

- Discussion sur les « nouvelles fonctionnalités »
- Présentation nouveau questionnaire

4. Divers

/

1. Algemene informatie

3. Gebruik van TDI-gegevens

- Artikel
- SafeBrussels

2. Lopende ontwikkelingen

2.1. Rapport 2021

- Presentatie resultaten

2.2. Protocolherziening

- Discussie over de “nieuwe functionaliteiten”
- Voorstel nieuwe vragenlijst

4. Varia

/

1. Informations générales

1. Algemene informatie

Activités depuis juin

- Analyses données 2021 pour intégration dans le rapport annuel. Les tableaux et graphiques ont été envoyés au CocoTDI il y a un mois.
- Révision du protocole : Travail sur les questions en suspens suite aux dernières réunions
- Publication article tendances : finalisation, relecture avant publication
- Plateforme rapportage données TDI : avec d'autres collègues. Pour permettre une analyse plus intéressante des données.

Activiteiten sinds juni

- Analyse van de gegevens van 2021 voor opname in het jaarverslag. De tabellen en grafieken zijn een maand geleden naar CocoTDI gestuurd.
- Herziening van het protocol: Werken aan de openstaande punten van de laatste vergaderingen
- Publicatie van trendartikel: afronding, proeflezen voor publicatie
- TDI-gegevensrapportageplatform: met andere collega's. Om een interessantere analyse van de gegevens mogelijk te maken.

3. Utilisation données

3. Gebruik gegevens

Article

- Publié il y a un mois en collaboration avec Eurotox et VAD.
- <https://doi.org/10.1108/DHS-10-2021-0055>

Artikel

- Gepubliceerd een maand geleden in samenwerking met Eurotox en VAD
- <https://doi.org/10.1108/DHS-10-2021-0055>

Which drugs of choice are on the rise or in decline? A trend analysis of Belgium's treatment settings (2015-2019)

Jérôme Antoine, Michaël Hogge, Else De Donder, Geert Verstuyf, Els Plettinckx, Lies Gremeaux ▾

Drugs, Habits and Social Policy

ISSN: 2752-6739

 Article publication date: 26 August 2022

Issue publication date: 1 September 2022

DOWNLOADS ALTMETRICS



- Interview radio La Première

- Radio interview La Première

3. Utilisation données

3. Gebruik gegevens

Demande SafeBrussels

En mars/avril, BPS avait demandé de pouvoir accéder aux données TDI brutes de manière annuelle. Des doutes avaient été émis par le CocoTDI vu leur mandat (prévention et sécurité).

Ils ont répondu aux différents éléments soulevés.

**Pas de réaction du CocoTDI par rapport à leur réponse.
Mais une consultation par mail va avoir lieu**

Aanvraag SafeBrussels

In maart/april heeft BPS toegang tot ruwe TDI-gegevens op jaarbasis gevraagd. CocoTDI had twijfels geuit met het oog op hun mandaat (preventie en veiligheid). Zij reageerden op de verschillende aangehaalde elementen.

Geen reactie van de CocoTDI op hun antwoord. Maar er zal een raadpleging per e-mail plaatsvinden.

2.1. Rapport 2021

2.1. Rapport 2021

Enregistrements

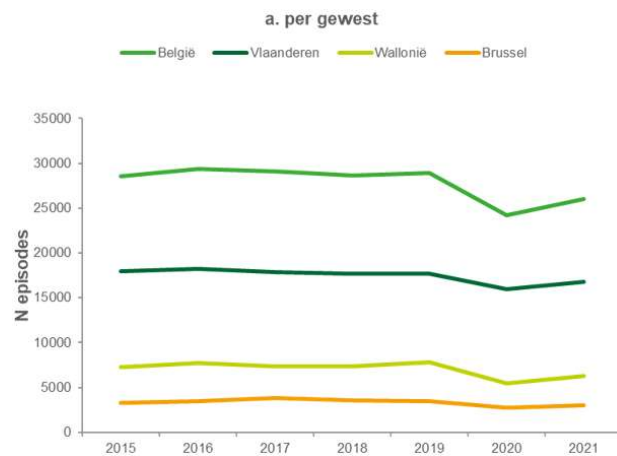

Registraties

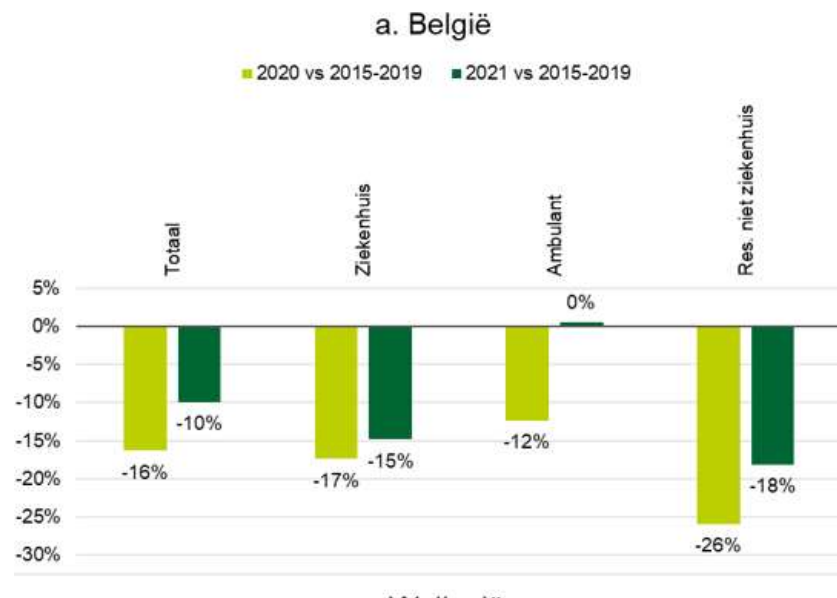

2.1. Rapport 2021

2.1. Rapport 2021

Enregistrements

- La baisse de 2020 n'est pas encore rattrapée en 2021
- -10% par rapport à 2015-2019
- Dans les hôpitaux peu amélioré. En ambulatoire même nombre d'enregistrements qu'avant la pandémie. En résidentiel non hospitalier, il reste toujours une grosse proportion de données non-disponibles.
- [Michael Hogge] : Est-ce lié à l'impact de la période de pandémie du début 2021? Voit-on un impact différent selon le mois de l'année? → Pas analysé par mois. Peut être intéressant à faire.
- [Michael Hogge] : Y a-t-il des gros fournisseurs de données qui n'ont pas envoyé leurs données? → On est relativement stable. CHR Citadelle par exemple n'a pas enregistré mais vont rattraper leur retard
- [Geert Verstuyf] : Les problèmes techniques avec De Sleutel sont-ils résolus? → Nous avons pris contact avec De Sleutel mais nous n'avons pas encore pu les rencontrer pour résoudre cela

Registraties

- De daling van 2020 is nog niet ingehaald in 2021
- -10% ten opzichte van 2015-2019
- In ziekenhuizen weinig verbetering. In de ambulante zorg hetzelfde aantal registraties als voor de pandemie. In residentiële niet-ziekenhuizen zijn er nog veel niet beschikbare gegevens.
- [Michael Hogge] : Is dit gerelateerd aan de impact van de periode van de pandemie begin 2021? Zien we een verschillend effect afhankelijk van de maand van het jaar? → Niet geanalyseerd per maand. Kan interessant zijn om te doen.
- [Michael Hogge] : Zijn er voorzieningen van big data die hun gegevens niet hebben opgestuurd? → We zijn relatief stabiel. CHR Citadelle bijvoorbeeld heeft zich niet geregistreerd, maar zal dat inhalen.
- [Geert Verstuyf] : Zijn de technische problemen met De Sleutel opgelost? → We hebben contact opgenomen met De Sleutel, maar we hebben ze nog niet kunnen ontmoeten om dit op te lossen.

2.1. Rapport 2021

2.1. Rapport 2021

Substances

Substanties

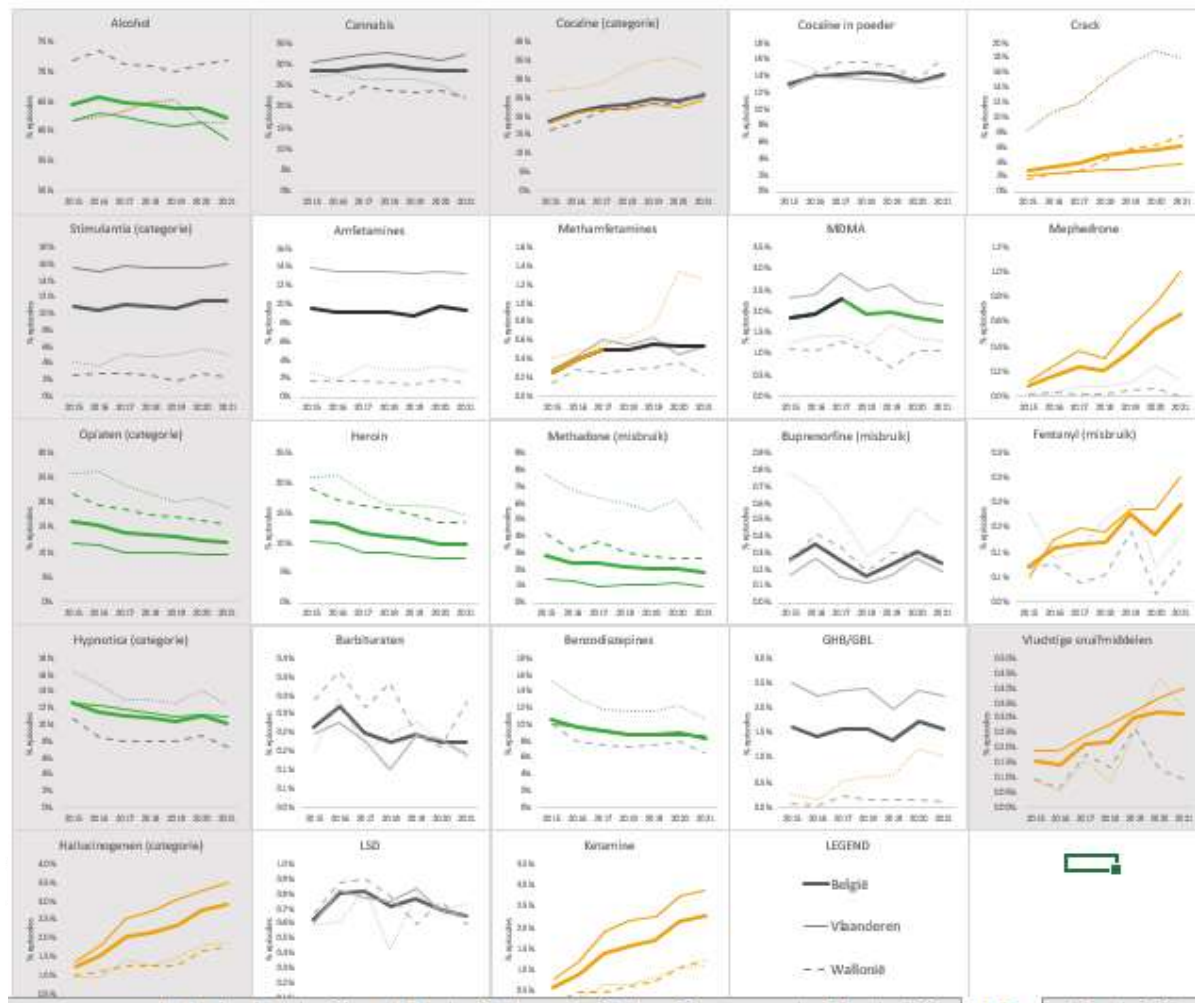

2.1. Rapport 2021

2.1. Rapport 2021

Substances

- Nouveau graphique créé pour résumer le gros tableau des substances. 2 graphiques : substances problématiques et substances principales
- [Michael Hogge] : Intéressant sous ce format de présentation mais a-t-on la possibilité d'avoir accès au tableau avec les données brutes? Toujours intéressant à avoir, peut être pas sous format PDF mais en excel? → Nous conserverons ce tableau
- L'idée cette année est de mettre à disposition également le fichier Excel avec les tableaux et les figures.

Substanties

- Nieuwe grafiek om de grote tabel met substanties samen te vatten. 2 grafieken: problematische substanties en voornaamste substanties
- [Michael Hogge]: Interessant in deze presentatievorm, maar is er een mogelijkheid om toegang te krijgen tot de tabel met de ruwe gegevens? Toch interessant om te hebben, misschien niet in PDF formaat maar in excel? → We houden deze tabel
- Het idee is om dit jaar ook het Excel-bestand met de tabellen en cijfers beschikbaar te stellen.

2.1. Rapport 2021

2.1. Rapport 2021

Analyses tendances

Trend analyses

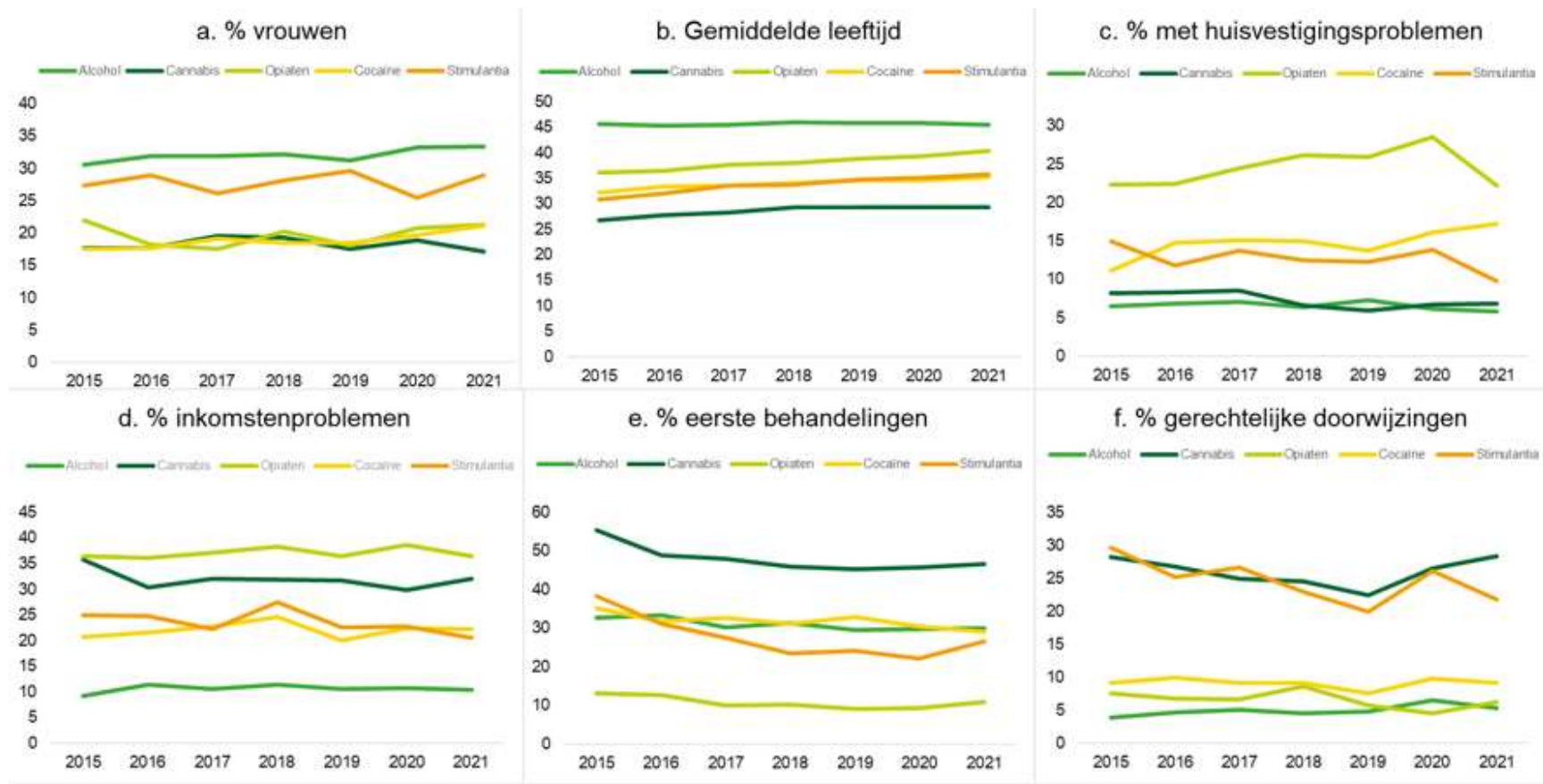

2.1. Rapport 2021

2.1. Rapport 2021

Analyses tendances

- Les 4 graphiques du bas ont été ajoutés par rapport à ce qui existait avant.

Trend analyses

- De onderste 4 grafieken zijn toegevoegd aan wat er eerder was voorzien.

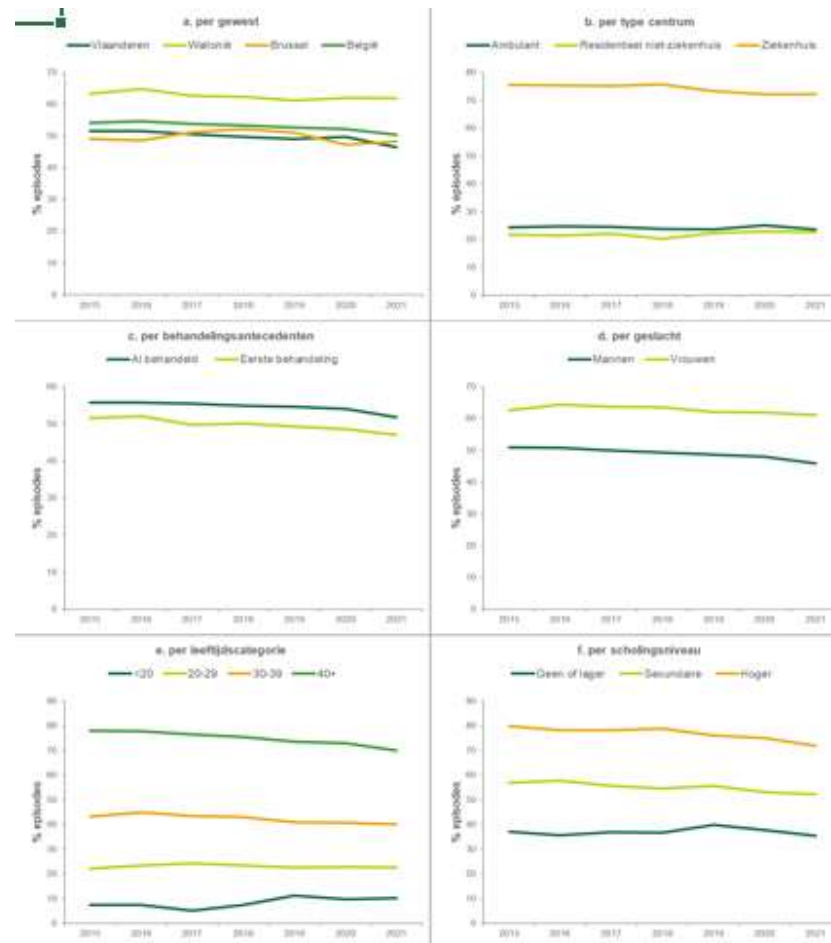

2.1. Rapport 2021

2.1. Rapport 2021

Alcool

- % femmes ↗
- % 1^e traitement ↘
- Renvois médicaux ↘ Renvois judiciaires ↗
- Usage associé avec cannabis ou cocaïne ↗ et avec hypnotiques ↘

Cannabis

- Age moyen ↗ mais stable depuis 2018
- Age 1^e traitement, ↗
- Forte ↗ des renvois judiciaires depuis 2019

Opiacés

- Baisse se stabilise
- Age moyen ↗
- Usage associé avec alcool ou cannabis ↘ et avec autre stimulant ↗

Cocaïne

- % femmes ↗
- Age moyen ↗ âge moyen 1^e traitement ↗
- Problèmes de logement ↗
- Injection (du produit, sur la vie) ↘

Alcohol

- % vrouwen ↗
- % 1^{ste} behandeling ↘
- Medische verwijzing ↘ Gerechtelijke verwijzing ↗
- Combigebruik met cannabis of cocaïne ↗ en met hypnotica ↘

Cannabis

- Gemiddelde leeftijd ↗ maar sinds 2018 stabiel
- Leeftijd 1^{ste} behandeling ↗
- Sterke ↗ gerechtelijke verwijzing sinds 2019

Opiaten

- Daling stabiliseert
- Gemiddelde leeftijd ↗
- Combigebruik met alcohol of cannabis ↘ en met stimulantia ↗

Cocaïne

- % vrouwen ↗
- Gemiddelde leeftijd ↗ Leeftijd eerste behandeling ↗
- Huisvestigingsprobleem ↗
- Injectie (product of ooit) ↘

2.1. Rapport 2021

2.1. Rapport 2021

Autres stimulants

- Age moyen ↗ âge 1^e traitement ↗
- Injection de cette substance ↗
- Ce sont surtout les tendances que l'on essaie de commenter et de montrer.
- La base d'analyse est de 7 ans maintenant et donc on peut voir des tendances sur plusieurs périodes
- [Michael Hogge] Les renvois judiciaires sont-ils généralisés à l'ensemble de la Belgique ?
- [Geert Verstuyf] Ce serait effectivement intéressant à montrer dans quelle région cela est le cas? Avons-nous une idée du type de renvoi judiciaire? → Non nous n'avons pas d'info sur le type.
- Nous allons commencer la rédaction du rapport qui sera fournie fin octobre et discutée fin novembre. Avant publication fin décembre

Andere stimulantia

- Gemiddelde leeftijd ↗ Leeftijd 1^{ste} behandeling ↗
- Injecterend van deze substantie ↗
- Het zijn vooral de trends die we proberen te becommentariëren en te tonen.
- De basis van de analyse is nu 7 jaar en dus kunnen we trends zien over verschillende perioden
- [Michael Hogge] Worden gerechtelijke verwijzingen veralgemeend naar heel België?
- [Geert Verstuyf] Het zou inderdaad interessant zijn om aan te tonen in welke regio dit het geval is? Hebben we een idee van het soort gerechtelijke verwijzingen? → Nee, we hebben geen informatie over het type.
- Wij zullen beginnen met het schrijven van het verslag, dat eind oktober zal worden verstrekt en eind november zal worden besproken. Voor publicatie eind december

2.3. Révision protocole

2.3. Protocolherziening

L'ensemble des discussions sont reprises dans le document de révision du protocole.

Alle besprekingen zijn opgenomen in het document over de herziening van het protocol.

4. Divers

4. Varia

Prochain CocoTDI

- 24 novembre

Volgende CocoTDI

- 24 november